

Cie Akselere

Lady Macbeth – La Reine d'Ecosse

FICHE TECHNIQUE

Cette fiche technique fait partie intégrante du contrat de cession et ne pourra être modifiée sans l'accord de la compagnie.

JAUGE: 180. Le dernier rang de spectateur ne devra pas être à plus de 15m du plateau.

DUREE : 1h05mn

ESPACE SCENIQUE:

Scène de 8m x 8m, sol noir ou tapis de danse

Hauteur minimum sous perches conseillée: 5m (possible de descendre jusqu'à 3m05)

Pendrillonnage: 3 plans à l'italienne avec cage de scène noire ou fond noir derrière nos tulle

MATERIEL LUMIERE:

La Cie vient avec un PC avec sortie dmx pour assurer la conduite lumière

25 circuits 2kw minimum

La Cie fournit 16 circuits sur mini-gradas 16A pour sources BT (150W max) (cf plan de feux)

Projecteurs:

5 x PC 1000 Watts

1 x PC 650 Watts

7 x Découpes 1000W type 614 sx (15-40°) dont **4 avec IRIS**

6 x Découpes 1000W type 613 sx (25-55°)

7x PARS 36 (F1)

7x Pied lumière 1m50 avec coupelle

1 Machine à brouillard pilotable en DMX type UNIQUE

5 ou 6 pains de fonte ou autre lest pour nos échelles à projecteurs.

MATERIEL SON:

La Cie vient avec un PC avec sortie dmx pour assurer la conduite son

Diffusion :

7 enceintes, identiques de préférence, type MTD115 ou équivalent, sur circuits indépendants

1ou 2 subwoofer(s), lié(s) à la face

Console : numérique de préférence, type DM1000

8 sorties post fader type Bus/Group/Aux Post/Master

12 entrées ligne, 2 entrées micro avec insert, routing vers chaque sorties

Disposition des enceintes :

2 enceintes au lointain, jardin et cour, à 2m de hauteur environ, orientées vers le public.

2 enceintes à la face, jardin et cour, au niveau du bord plateau + subwoofers.

2 enceintes en fond de salle, jardin et cour, derrière le public, orientées vers la scène.

1 enceinte centrale, au niveau de la face, au dessus du cadre de scène.

Régie Son: En salle.

Prévoir une table avec l'espace pour la console, un ordinateur portable, un rack 4U, une pédale d'effet et la conduite

Patch Son:

Ch	Nom	Entrée	Remarque
1	Carte son out1 (Loin Jar)	Ligne	
2	Carte son out2(Loin Cour)	Ligne	
3	Carte son out3 (Face Jar)	Ligne	
4	Carte son out4 (Face Cour)	Ligne	
5	Carte son out5 (Salle Jar)	Ligne	
6	Carte son out6 (Salle Cour)	Ligne	
7	Carte son out7 (Musique Face Jar)	Ligne	
8	Carte son out8 (Musique Face Cour)	Ligne	

9	FX 1 (Face Jar)	Ligne	
10	FX 2 (Face Cour)	Ligne	
11	FX 3 (Salle Jar)	Ligne	
12	FX 4 (Salle Cour)	Ligne	
13	Voix	Micro	Y
14	Voix FX	Micro	Insert sur tranche

PLANNING ET PERSONNEL:

Un pré-montage lumière est indispensable au respect du planning.

Horaires	Actions	personnel
1 ^{er} service J-1 14-18h	Installation décor, lumières sol, son	2 machiniste, 2 électros, 1 sonorisateur
2 ^{ème} service 9h-13h	Calages des Ombres Raccords lumière et son	1 responsable salle connaissant le matériel
3 ^{ème} service 14-18h	Filage et Échauffement	1 responsable salle connaissant le matériel
	Spectacle, durée 1h05mn	1 responsable salle

EFFETS SPECIAUX:

Brouillard :

Le spectacle nécessitant l'utilisation d'un épais brouillard écossais, le système de détection anti-incendie devra être paramétré en conséquence.

Bougie :

Une bougie flamme nue tenue à la main sera utilisée pendant le spectacle.

DECORS :

Conformément à la législation, les éléments de décors le nécessitant sont ignifugés.

Un certificat d'ignifugation est joint en annexe à cette fiche technique.

LOGES:

Prévoir une loge pour une personne avec eau/café/thé et de quoi grignoter (fruits, biscuits).

1 fer à repasser avec sa table, 1 miroir.

CONTACTS :

Compagnie : Colette GARRIGAN (06 72 93 02 99) contact@akselere.com

Régie lumière :

Olivier BOURGUIGNON (06 75 24 20 64/ bonjourolivier@hotmail.fr)

Régie Son :

Antoine QUONIAM (06 82 84 02 09/ antoine.quoniam@gmail.com)

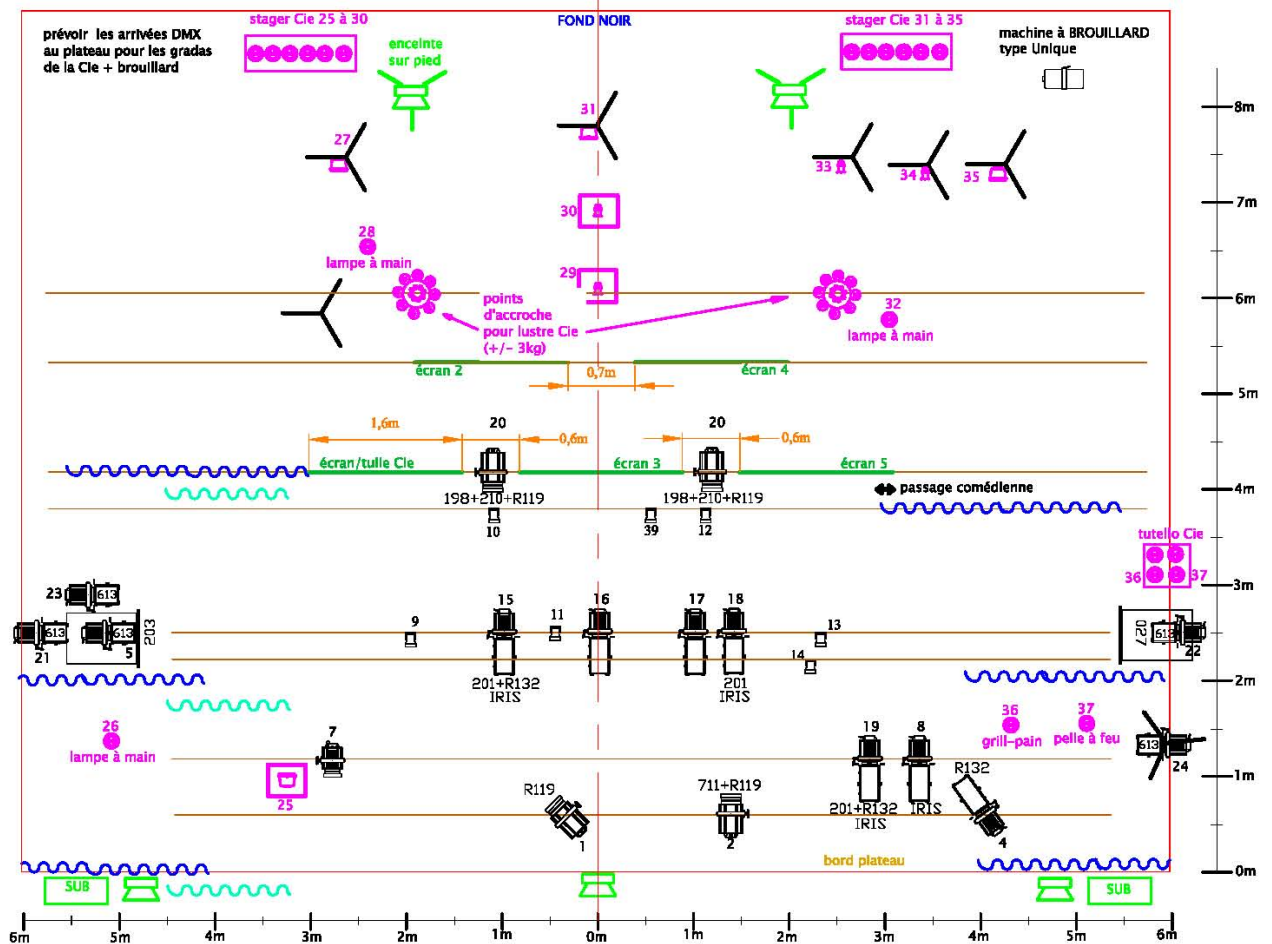

X 2	X 7	X 1	X 5	X 6	X 7	X 4	X 4	x 19	X 3	x 7	date de révision: 19 novembre 2015
échelle à projo Cie	F1 par 36	PC 650	PC 1000 W	613 SX	614 SX avec 4 IRIS	PART 6 Cie	quartz Cie 24v	12 circuits sol Cie	platine Cie	ped lumière avec coupelle	25 circuits de 2 Kw (sans le public) 16 circuits Cie au sol fournis par la compagnie sur grada 16A type tutello

pendrillons plan de frise +1 machine à brouillard DMX type Unique

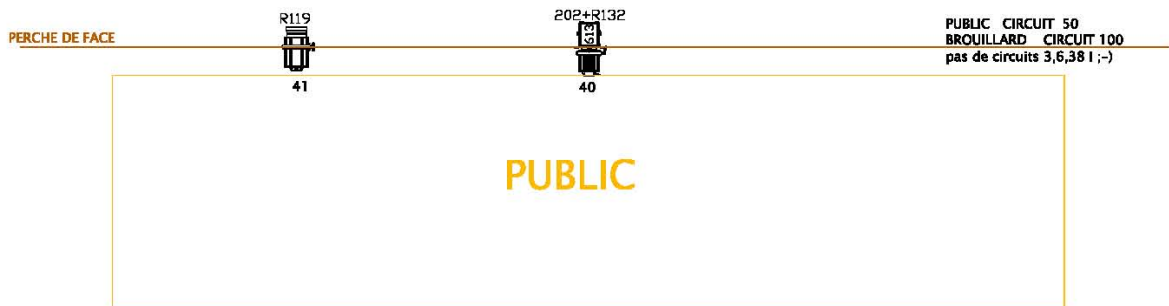

Lady MacBeth -- Cie AKSELERE

REGISSEURS: lumière:

son: antoine Quoniam

-TEL:

-TEL:0682840209

-MAIL:

-MAIL: outofsteel@gmail.com

PLAN GENERAL

date :

ech : 1/xxxx

ATTESTATION DE TRAITEMENT D'IGNIFUGATION

Comodo-PRO.com

IGNIFUGEANT CAP 150

Fibres artificielles polyéthylène & polypropylène selon fiche technique au verso

FACTURE N° : 1200003524

Date : 20/10/2015

N° de LOT : 15141217-P

CONDITIONNEMENT : 10 LITRES

QUANTITE : 1

Je soussigné **Jean-Louis DANNEELS**, agissant en qualité de président de la société Comodo SAS et de distributeur du produit **IGNIFUGEANT CAP 150**, certifie que le produit d'ignifugation fourni à l'Applicateur, et référencé ci-dessus est un produit répondant aux caractéristiques suivantes :

Normalisation :

Ce produit permet d'améliorer la classification de réaction au feu (selon les normes française NF P 92-501/92-503/92-504) des supports sur lesquels il est appliqué :

- En retardant leur inflammation,
- En limitant leur postcombustion,
- En retardant la chute de leurs propriétés mécaniques,

Sous réserve d'une application faite selon les recommandations de la fiche technique au dos de la présente et après essais préliminaires.

Transport et utilisation :

Ce produit ne rentre pas dans la classification des produits dangereux pour son transport et son utilisation.

Responsabilité :

L'application et l'utilisation finale de nos produits échappent à nos possibilités de contrôle, en conséquence, ils relèvent exclusivement de la responsabilité personnelle de l'applicateur et n'engagent en rien la nôtre, notamment en ce qui concerne d'éventuelles réclamations de tiers, pour un usage non conforme ou un dosage insuffisant. Nous garantissons, bien entendu, la qualité rigoureuse de fabrication ainsi que le contrôle de nos produits.

COMODO
SAS au capital de 300000 euros
10 Chemin Lou Tribail
33610 CESTAS
Tel : 05 56 78 78 10
SIRET : 418 220 976 000 58

IMPORTANT POUR VALIDITE :

Partie ci-dessous à remplir par l'applicateur

DESTINATION DES MATERIAUX TRAITES

Nature des matériaux : Voile de forage - polypropylène
Adresse des matériaux traités : Cie AKSELERE rue des Rosiers 14000 CAEN
Descriptif : Intissé blanc pour projection d'ombres
Surface : 50 m² Quantité de produit utilisé : 10 litres

Le matériau traité peut être utilisé quand le traitement M1 ou M2 est requis.

(Ce résultat est obtenu sous les conditions établis dans la Fiche technique au verso)

L'Applicateur soussigné, atteste que les supports et/ou éléments faisant l'objet du présent document ont été ignifugés conformément à la législation et règlement en vigueur dans les conditions techniques imposées par le fabricant conformément à ses prescriptions et aux règles de l'art.

L'Applicateur remplit cette attestation sous sa responsabilité. Le contrôle exercé par les Commissions de Sécurité ne dégage pas l'Applicateur des responsabilités qui lui incombent personnellement.

Lieu et date de l'opération : Fait à IFS - Espace Jean Vilain Le : 23/10/2015

Nom du signataire / Pour l'Applicateur : BEAUDEQUIER Olivier Signature (obligatoire) :

Adresse : Cie AKSELERE - 65 Rue des Rosiers
14000 CAEN - FRANCE

Téléphone : 02 31 71 32 07